

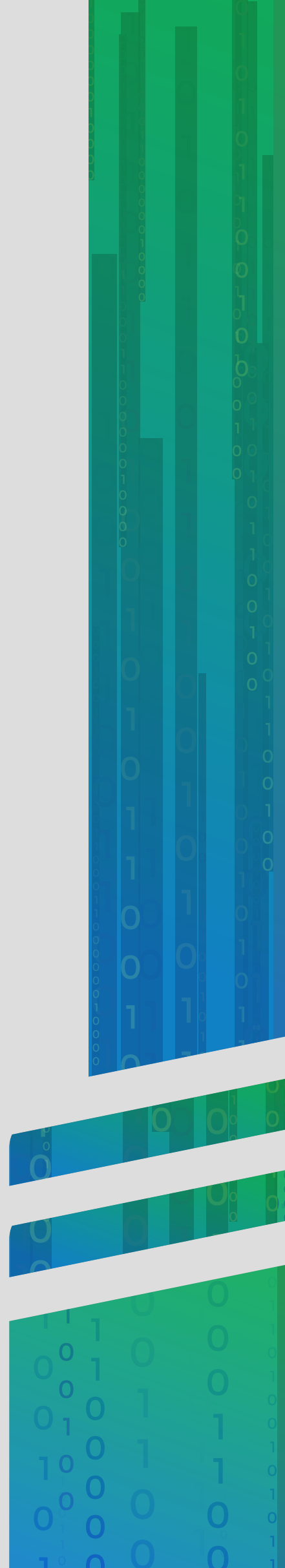

GesNet

El ingenio hecho software de Gestión

Conozca nuestro software...



Nuestros planes mensuales



GesNet VERSIÓN NUBE

Observaciones importantes:

- El precio es mensual y se empieza cobrar desde la firma del contrato que es por un año.
- El precio incluye IGV.
- El precio es por una licencia de uso.
- La licencia de uso sirve solo para un usuario y para una sola empresa.
- Para la facturación electrónica se requiere de un certificado digital.
- El precio incluye: Implementación, capacitación, almacenamiento en la nube, soporte 7x24 y actualizaciones.
- No existe ningún otro costo adicional.

BÁSICO 💡	STANDARD 💡💡	FULL 💡💡💡
Almacén o Inventarios	Almacén o Inventarios	Almacén o Inventarios
Compras e Importaciones	Compras e Importaciones	Compras e Importaciones
Ventas y Exportaciones	Ventas y Exportaciones	Ventas y Exportaciones
Cuentas por Pagar y Cobrar	Cuentas por Pagar y Cobrar	Cuentas por Pagar y Cobrar
Tesorería	Tesorería	Tesorería
Facturación Electrónica	Facturación Electrónica	Facturación Electrónica
Seguridad	Seguridad	Seguridad
-	Recursos Humanos	Recursos Humanos
-	Contabilidad	Contabilidad
-	-	Activos Fijos
-	-	Producción
S/. 109 / mes.	S/. 129 / mes.	S/. 149 / mes.

Características Generales



- 💡 Base de Datos en SQL SERVER 2017 de Microsoft
- 💡 Lenguaje de Programación C# de .Net de Microsoft
- 💡 Arquitectura de N Capas
- 💡 Versión Servidor (On Premise) o Nube (Cloud)
- 💡 Interface muy amigable disponible para su utilización en cualquier dispositivo inteligente (PC, Laptop, Tablet, SmaPhone, etc)
- 💡 100% Peruano
- 💡 Experiencia de 15 años en el mercado peruano
- 💡 Soporte 24 x 7
- 💡 MultiEmpresa, Multimoneda, Multiusuario, MultiAlmacen
- 💡 Inteligencia de negocios con Excel o Power BI
- 💡 Actualmente instalado en las siguientes tipos de empresas:
AgroIndustriales, Metal Mecánica, Textiles, Calzado, Construcción, Servicios de Ingeniería, Cosméticos, Plásticos, Publicidad, Importación y Exportación, Puntos de Venta, Transportes de carga

Algunos de nuestros clientes:

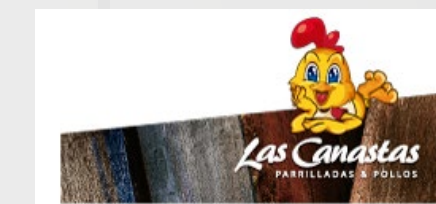



Ingreso o recopilación de datos

Maestro de Artículos, Materias Primas, Productos en Proceso, Producto Terminado

Codificación de los artículos de forma manual o automática de acuerdo regla nemotécnica
Atributos de Artículos por Clase, Subclase, Familia, Código Parte, Ubicación, Color, etc.
Código de Barras

Maestro de Almacenes Físicos y/o virtuales

Creación y Gestion de Kits, Combos o componentes de Artículos

Creación y Gestion de Series, Lotes o similar por Artículo

Generación automática de Series, Lotes o similar a partir de un rango

Tipos de Movimiento de Almacén

Ingreso por Compras, por Importaciones, por Devolucion de Cliente, por Ajuste de Inventario, por Transferencia entre almacenes
Inventario Inicial

Salida por Ventas, por Devolucion a Proveedor, por Deterioro o Merma, por Produccion, por Siniestro, por Ajuste de Inventario, por Transferencia entre Almacenes

Capacidad del usuario para poder crear sus propios conceptos de ingreso o salida de Inventario

Vales de Ingreso a Almacén

Importación de Inventario Inicial

Generación automática de un vale de Ingreso por Compra o Importación a partir de una O/Compra o Invoice

Generación automática de un vale de ingreso a partir de una transferencia entra almacenes

Generación automática de un vale de ingreso del producto final a partir de la venta de un Kit, Combo o similar

Generación automática de un vale de ingreso a partir de una devolución de Cliente (Nota de Crédito)

Ingresos por Centro de Costo, Fase y/o Actividad

Calculo automático de Costos de ingreso en base a los costos de las factura o Envoice

Vales de Salida de Almacén

Generación automática de un vale de salida a partir de una transferencia entre almacenes

Generación automática de un Vale de Salida a partir de una Facturas o Guía de Remisión

Generación automática de un vale de salida de los componentes a partir de la venta de un Kit, Combo o Similar.

Salidas por Centro de Costo, Fase y/o Actividad

Calculo automático de Costos por Costo Promedio

Transferencia entre Almacenes

Autorizaciones previa a la ejecución de una transferencia

Toma de Inventario Manual o Automática mediante Código de Barras

Consultas de Stock por pantalla

Calculo automático de Stock y Costos por Costo Promedio

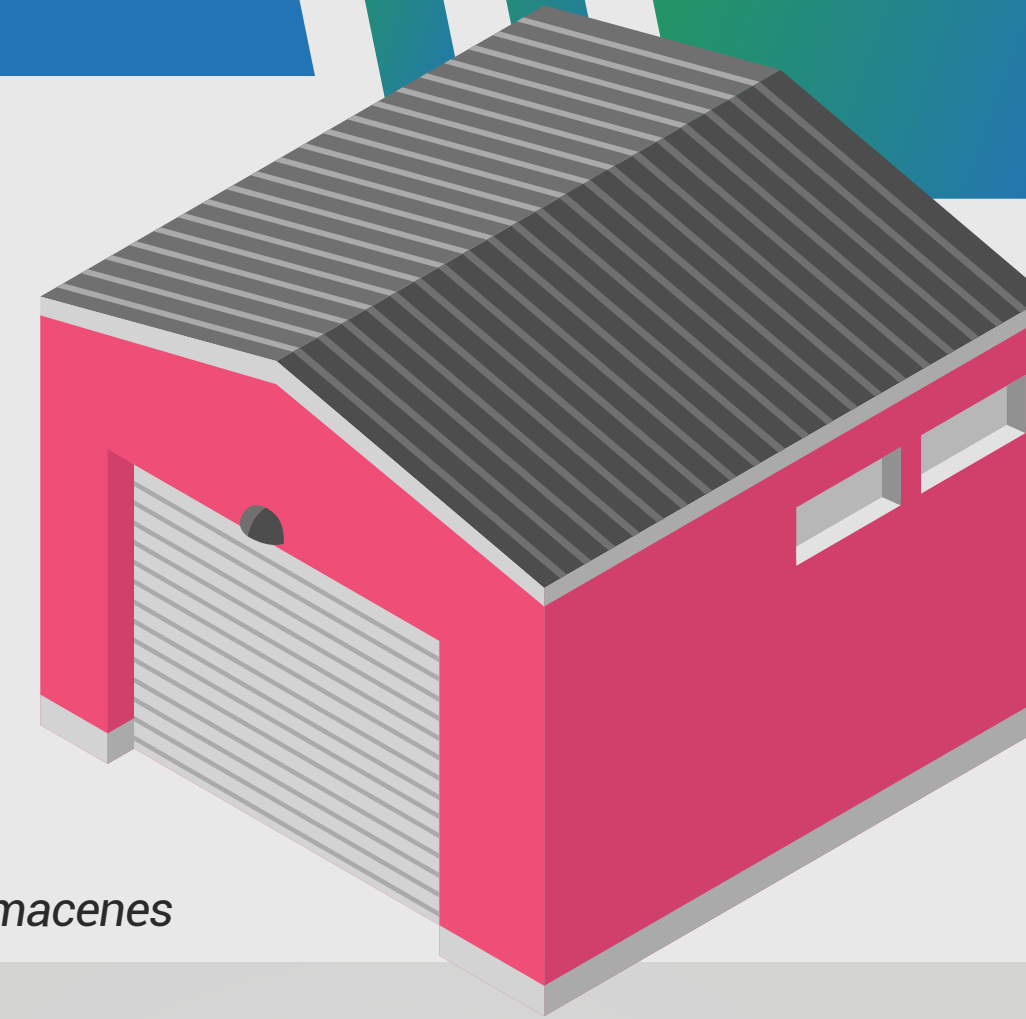

Reportes

Reporte de Artículos

Reporte de Movimientos de Almacén

Reporte de Kardex Físico

Reporte de Kardex Valorizado

Reporte de Stock Físico

Reporte de Stock Valorizado

Reporte de Stock por Lotes, Serie, o similar

Reportes ABC

Reporte de Balance de Inventario

Reporte de Código de Barras

Reporte para inventario físico

Reporte de Inventario por almacenes

Reporte de Rotacion de Inventario

Modulo de Compras



Ingreso o recopilación de datos

Maestro de Proveedores

Carga automática de un proveedor a partir de los registros de una entidad gubernamental (SUNAT)

Maestro de Otros Insumos y Servicios de Compras

Tipos de Requerimiento de Materiales y Servicios

Requerimiento de Materiales y Servicios

Estados de un Requerimiento: Pendiente, Parcialmente Atendido, Atendido y Anulado

Registro por Centro de Costo, Fase o Actividad

Tipos de Ordenes de Compra

Ordenes de Compra y de Servicio

Generación automática de Las O/C a partir del Requerimiento de Materiales

Estados de una O/C: Pendiente, Autorizado, Enviado, Atendido y Anulado

Registro por Centro de Costo, Fase o Actividad

Aprobación de Ordenes de Compra via Internet (Tablets y Smartphones)

Tipos de Emisión de Comprobantes de pago

Contratos con terceros o subcontratistas

Valorización de Contratos

Tipos de Comprobante de Pago: Facturas, Boletas de Ventas, Notas de Crédito, Notas de Débito, Tickets, Recibo por Honorarios, etc.

Comprobantes de Pago

Generación automática de Comprobantes de Pago a Partir de los Ingresos a Almacén o Conformidades de Servicio

Generación automática de Comprobante de Pago a partir de las conformidades de Servicio

Registro por Centro de Costo, Fase o Actividad

Canje de facturas por letras

Cancelación automática de Comprobantes al Contado

Conformidades de Servicio

DAOT

Reportes

Relación de Proveedores por Código, Razón Social, Clase de Artículo

Requerimiento de Materiales y Servicios

Orden de Compra y Servicios

Compras por Artículo o Servicio

Compras por Proveedor

Registro de Compras

Resumen Anual de Compras

Precios por O/C

Ordenes de Compra Pendientes

Compras por Proyecto, Centro de Costo y por Fase

Registro de Honorarios

Registro de Compras No Domiciliadas o Importaciones

Reporte de Impuestos Pendientes por Pagar (Deducciones, Retenciones y Percepciones)

Reporte Conformidad de Servicio



Modulo de Importaciones



Ingreso o recopilación de datos

Maestro de Proveedores No Domiciliados (Extranjeros)

Ordenes de Importacion

Comprobantes de Pago

Facturas de importacion (Invoice)

Factura de Gastos relacionados con la importacion

Documento para el pago de Impuestos (Percepcion del Impuesto G.V)

Documento de Importacion (Declaracion Unica de Aduanas)

Valor CIF, Valor Aduana, Impuesto G.V)

Prorrates de Costos sobre la mercaderia importada

Reportes

Orden de Importacion

Prorrates de Costos

Registro de Compras No Domiciliadas (Importaciones)



Ingreso o recopilación de datos

Maestro de Clientes

Carga automática de un Cliente a partir de los registro de una entidad gubernamental (SUNAT)

Maestro de Otros Insumos y Servicios de Ventas

Tipos de Cotizaciones

Cotizaciones

Consulta de disponibilidad de Stock del producto a cotizar

Consulta de Deudas o limite de crédito del cliente

Consulta de las ultimas ventas realizadas al cliente

Consulta de mercaderías en transito del producto a cotizar(Importaciones en camino)

Foto y detalles técnicos del producto a cotizar

Tipos de Pedido de Venta

Pedidos de Venta

Separación de mercadería

Generación automática del pedido de venta a partir de la cotización

Carga de articulo mediante lectora de Código de Barras

Importación de Pedidos de Venta

Registro de Pedidos por Internet (TomaPedidos medianteTablets y Smarphones)

Tipos de Guías de Remisión: Guía por Venta, por Consignación, Transferencia entre almacenes, etc.

Maestro de Transportistas

Conductores y Vehículos

Maestro de Vendedores

Guías de Remisión

Salidas por Serie, Lote o Similar

Generación automática de Guías a partir del Pedido de Venta

Autorización de Guías de Remisión por Transferencia

Carga de articulo mediante lectora de Código de Barras

Hoja de Ruta o Despacho de Mercadería

Por Ruta, por Distrito, por Vendedor

Generación Automática de Guías de Remisión Por pedido de Venta o por Despacho

Generación Automática de Comprobantes de Ventas a partir de los Despachos de Mercadería

Tipos de Comprobantes de Venta

Comprobantes de Venta

Ventas por Serie, Lote o Similar

Canje de Facturas por Letras

Generación Automática de Facturas a partir de una Guía de Remisión o un

Pedido de Venta

Facturas o boletas por Cortesía, Distribución Gratuita, etc.

Carga de articulo mediante lectora de Código de Barras

Cancelación automática de Comprobantes emitidos en mostrador

Facturas por Anticipo de Clientes

Lista de Precios

Lista de Precio por Tipo de Cliente: Mayorista, Minorista, Distribuidor

Lista de Precios por Oportunidad: Precios por volumen, Liquidaciones,

Bonificaciones, descuentos

Ajuste Manual o automático de Precios

Contratos de Mantenimiento, Alquiler y otros tipos de Contratos

Registro de Contratos

Generacion automatica de Facturas, Boletas de Venta, Recibos a partir de los contratos.

Registro de Anticipo de Clientes

Reportes

Reporte de Cotizaciones, de Pedidos de Ventas, de Guías de Remisión.

Impresión de Guías de Remisión por Rango.

Reporte de Comprobantes por Vendedor, por Articulo, por Cliente, por Zona, por Almacén Virtual, por Serie, Lote o Similar, por Forma de Pago, por Director de Ventas.

Registro de Ventas.

Impresión de Comprobantes por Rango.

Análisis de ventas, de Cotizaciones, de Pedidos de Venta

Modulo de Cuentas por cobrar



Modulo de Cuentas por pagar

Ingreso o recopilación de datos

Lista de Pendientes por Cobrar
Letras
Canjes de Documentos
Cambios de Situación de Letras
*Pendientes
en Cartera
En Cobranza
En Descuento
Protestadas*
Factoring

Reportes

Reporte de Pendientes por Cliente
Reportes de Pendientes por Vencimiento
Reporte de Letras
Estado de Cuenta de Clientes
*Estado de Cuenta por Fecha
Estado de Cuenta por Documento
Estado de Cuenta por Moneda*
Registro de Letras

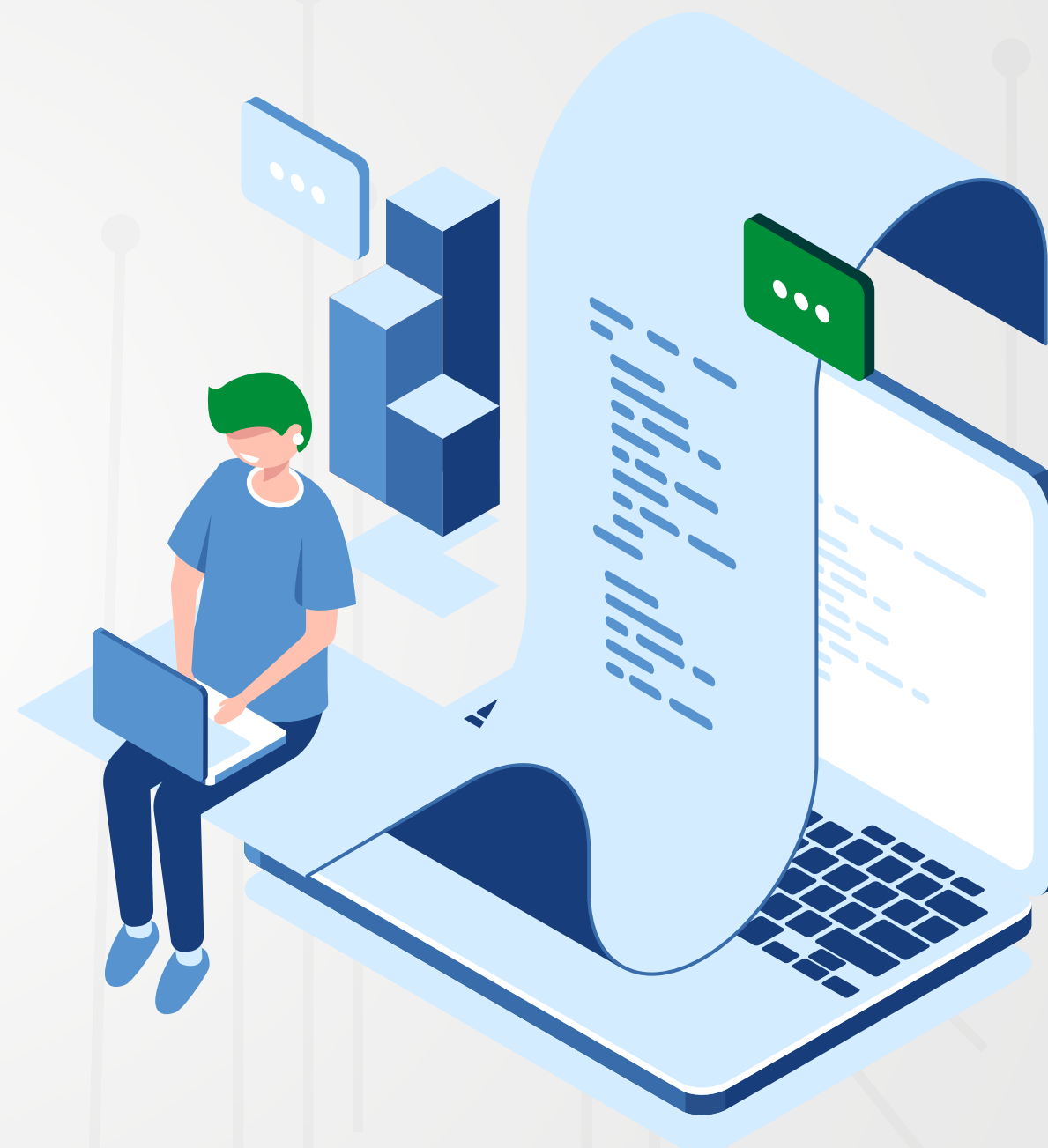

Ingreso o recopilación de datos

Ingreso o recopilación de datos
*Lista de Pendientes por Pagar
Letras
Canjes de Documentos*

Reportes

Reportes
Reporte de Pendientes por Proveedor
Reportes de Pendientes por Vencimiento
Reporte de Letras
Estado de Cuenta de Proveedores
*Estado de Cuenta por Fecha
Estado de Cuenta por Documento
Estado de Cuenta por Moneda*



Ingreso o recopilación de datos

Tabla de Caja y Bancos

Medios o documentos de Cancelación

Conceptos de Egresos y Pagos

Egresos y Pagos

Pagos en Efectivo, Cheque, Deposito, Transferencia, Detracción, Retención, etc.

Conceptos de Ingresos y Cobranzas

Ingresos y Cobranzas

Cobranzas en Efectivo, Cheque, Deposito, Transferencia, Percepción, etc.

Compensaciones entre documentos

Transferencias entre Caja y Bancos

Conciliación Bancaria

Conciliación Manual o Automática a partir de los archivos de estado de cuenta de los bancos

Diferencia entre Saldo Contable y Saldo Bancario

Pagares

Cartas Fianza

Cheques Por Cobrar o Diferidos

Pagos Masivos a Proveedores y a Trabajadores

Flujo de Efectivo

Fondo Fijo

Entregas a Rendir

Cuadre de Caja

Presupuestos

Flujo Ejecutado

Flujo de Caja

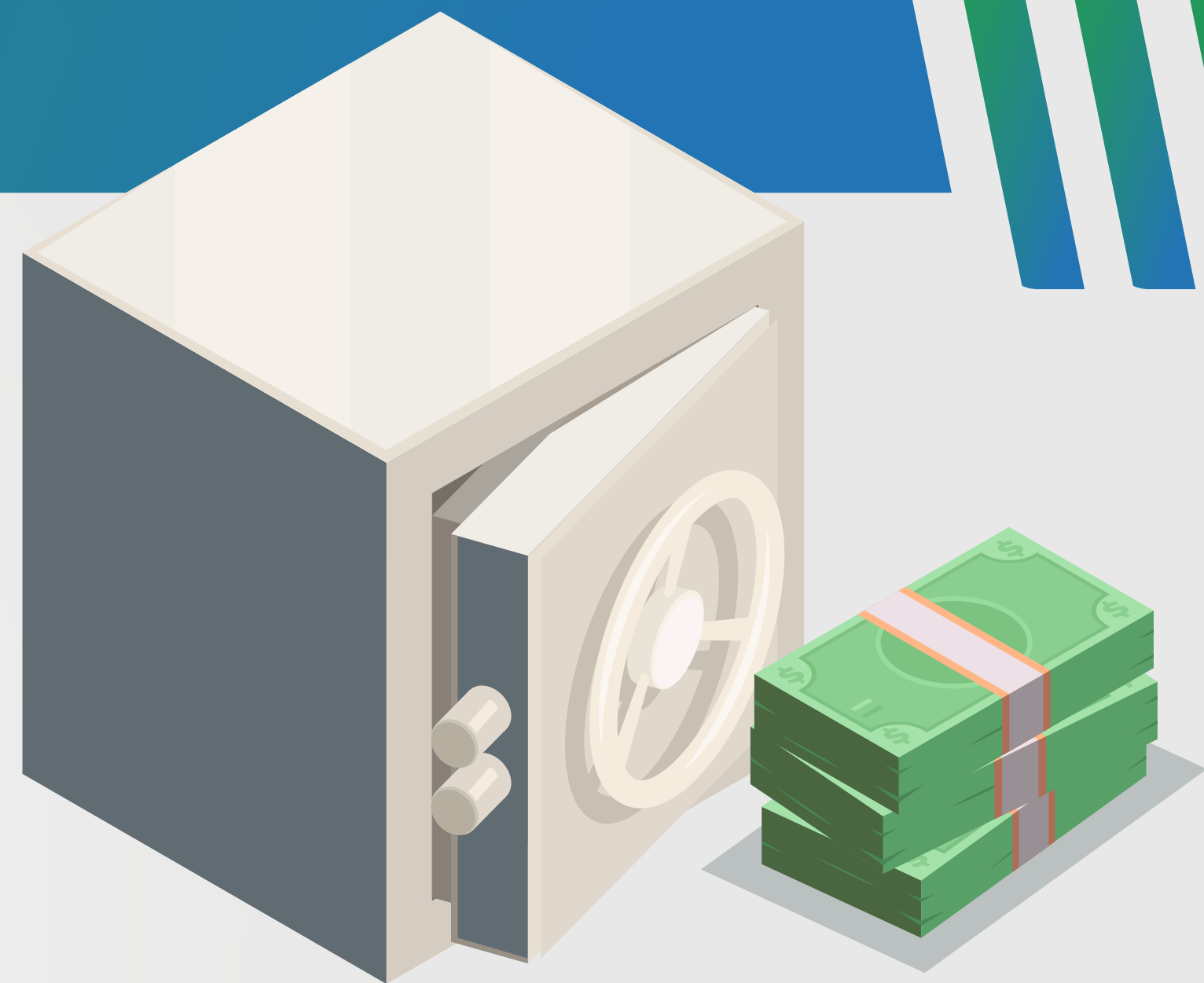

Reportes

Reporte de Pagos

Reporte de Cobranzas

Reporte de Comisiones por vendedor en base a las cobranzas

Cuadre de Caja

Reporte de Compensaciones

Reporte de Transferencias

Impresión de Cheque Boucher

Pagos por Concepto

Cobranzas por Concepto

Certificado de Retención (Impuestos)



Ingreso o recopilación de datos

Maestro de Trabajadores

Contratos, Exámenes Médicos, Derecho habientes, Vacaciones, Centros de Costo, Fases o Actividades, Sistemas de Trabajo

Conceptos de Pago

Asistencia

Horas Normales, Horas Extras, Feriados, Descanso Medico, Vacaciones, Maternidad, Paternidad,etc

Ingresos

Sueldo o Jornal Básico, Asignación Familiar, Bonificaciones, Dominical, Vacaciones, Gratificaciones,etc

Descuentos

Fondo de Pensiones, Quinta Categoría, Faltas, Tardanzas, Prestamos, Adelantos,etc

Aportaciones

Seguro Social de Salud, SENATI, etc.

Tareo del Periodo

Tareo Diario

Carga y gestion del tareo diario desde equipos de control de asistencia

Tipo de Planilla

Empleados, Obreros, Practicantes,etc.

Clases de Planilla

Normal, Gratificaciones, Liquidaciones, Utilidades, CTS , Provisiones, Quincena

Calculo de Planilla

Por Centro de Costo, Por trabajador, Por Concepto de Pago

Cierre de Planilla

Generación automática de los pendientes por Pagar y actualización de la cuenta corriente del Trabajador

Boleta de Pago de Remuneraciones por Pantalla

Consulta y descarga de boletas desde Pagina Web (Intranet)

Prestamos y Adelantos

Préstamo, Adelanto de Sueldo, Adelanto de Gratificaciones, Adelanto de Utilidades, etc.

Calculo automático de los montos a descontar en cada planilla

Exportacion de la planilla a un archivo texto para el PLAME

Exportacion de un archivo Excel para el AFP NET



Reportes

Boleta de Pago

Boleta Acumulada por Trabajador

Boleta Acumulada por Centro de Costo

Boleta Acumulada por Empresa

Certificado de Quinta Categoría

Certificado de Utilidades

Certificado de Liquidación

Certificado de Liquidación Semestral de CTS

Certificado de Retenciones

Planilla de Pago

Reporte de Tareo Diario y Acumulado

Reporte de Vacaciones

Reporte de Exámenes Médicos

Reporte de Derecho habientes

Reporte de Datos de Maestro de Trabajadores



Ingreso o recopilación de datos

Plan de Cuentas Empresarial

Auxiliares

Tipo de Boucher

Boucher

Consulta de Asientos Contables

Análisis Contable

Consistencia Contable

Procesos de Generación de Asientos

Compras Locales, Ventas Locales, Importaciones, Canje de Letras por cobrar, Canje de Letras por Pagar, Cambios de Situación de Letras, Compensaciones, Ingresos y Egresos de Almacén, Costo de Ventas, Costo de Producción, Ingresos y Cobranzas, Egresos y Pagos, Transferencias, Planillas, Ajuste de por diferencias de Cambio, Apertura, Cierre.

Libros Contables

Diario

Mayor

Caja y Bancos

Inventarios y Balances

Estados Financieros por Unidad de Negocio, Proyecto y Centro de Costo

Programa de Libros Electrónicos (PLE)

Compras Locales

Ventas

Compras no Domiciliadas

Diario

Mayor

Plan Contable

Inventario Permanente valorizado

Programa de Declaración Telemática (PDT)

Reportes

Balance de Trabajo

Diario

Mayor

Caja y Bancos

Inventarios y Balance

Balance General

Saldos en Caja y Bancos

Saldos por Auxiliar

Balance de Comprobación

Estado de Ganancias y Perdidas

Estado de Flujo de Efectivo

Estado de Cambios en el Patrimonio

Registro de Inventario Permanente

Físico y Valorizado

Declaración Jurada Anual

Balances y Estados Financieros por Unidad de Negocio, Proyecto y Centro de Costo

Modulo de Producción

Ingreso o recopilación de datos

MATERIALES DIRECTOS

- Maestro de Productos en Proceso y Producto Terminado
- Gestión de Formulas o Recetas con fecha de Vigencia
- Gestión de Ordenes de Producción
 - Generación Automática de Ordenes de Producción en base a Pedidos de Venta
- Ordenes de Producción por tipo de Proceso
- Planeamiento de Producción
- Necesidad de Materiales (Materia Prima, Insumo u Productos en Proceso)
- Requerimientos de Materiales
- Generación automática de Vales de Salida en base a los requerimientos de materiales
- Registro de la Producción
- Generación automática de Vales de ingreso en base a la producción real

MANO DE OBRA DIRECTA

- Planilla de Obreros o Planilla de Destajo
- Tareo Diario por Proceso
- Cálculo de planilla por Proceso, Por trabajador, por Orden de Producción, etc

GASTOS INDIRECTOS

- Distribución de Gastos indirectos por Área, Por Proceso, Por Orden de Producción, Por Lote

Reportes

- Reporte de Ordenes de Producción por Día, Semana u Mes
- Reporte de Ordenes de Producción por Pedido de Venta
- Requerimiento de Materiales
- Reporte de Rendimientos
- Reporte de Costos



Modulo de Facturación Electrónica

Ingreso o recopilación de datos

Gestión Electrónica de Facturas, Boletas, Notas de Crédito, Notas de Débito, Guías Electrónicas y Retenciones.

Envío automático de comprobantes a SUNAT u OSE según sea el caso.

Recepción de Respuesta de SUNAT (CDR) y los tickets de atención.

Envío automatizado de comprobantes vía correo electrónico a los clientes de los archivos en formato XML, PDF y CDR.

Configuración personalizada del formato y diseño de su Comprobante Electrónico.

Impresión física de los comprobantes si fuera necesario.

Trazabilidad completa de la situación de cada uno de los comprobantes generados.

Historial de todas las acciones realizadas sobre cada uno de los comprobantes.

Publicación de los comprobantes generados por el cliente en un portal que permita el acceso a los clientes según exigencia de la SUNAT.

Integración con otros software para el envío de comprobantes electrónicos.

¡Gracias por su interés!

Contáctenos por estos medios:

 (01)775 7026  951 528 759

 ventas@gesnet.pe

 *Hualgayoc 271, San Borja - Lima*

